ΥΠΟΥΡΓΕΙΟ ΠΕΡΙΒΑΛΛΟΝΤΟΣ & ΔΗΜΟΣΙΩΝ ΕΡΓΩΝ

ΜΗΝΑΣ ΑΧΙΛ. ΚΟΝΣΤΑΝΤΙΝΙΔΗΣ
ΔΙΠΛ. ΠΟΛΙΤ. ΜΗΧΑΝΙΚΟΣ Ε.Μ.Π.

ΕΡΓΟ: ΠΡΟΣΘΗΚΗ 3 ΟΡΟΦΩΝ ΣΤΟ ΚΤΙΡΙΟ Γ (ΜΕ ΜΕΤΑΦΟΡΑ ΣΥΝΤΕΛΕΣΤΗ ΔΟΜΗΣΗΣ)

ΕΡΓΟΔΟΤΗΣ: ΑΝΑΣΤ. & ΧΡΙΣΤΙΝΑ ΑΤΣΙΔΗ

ΘΕΣΗ: Ο.Τ. 366- ΡΟΔΟΣ
ΟΔΟΣ ΘΕΣΣΑΛΟΝΙΚΗΣ κλπ.

ΠΕΡΙΟΔΟΣ: ΙΟΥΝΙΟΣ 1993

ΔΙΑΓΡΑΜΜΑ ΚΑΛΥΨΗΣ

(ΣΥΝΟΔΕΥΕΤΑΙ ΑΠΟ ΞΕΧΩΡΙΣΤΟ ΤΕΥΧΟΣ: ΥΠΟΜΝΗΜΑ - ΕΜΒΑΔΟΜΕΤΡΗΣΕΙΣ)

ΚΛΙΜΑΚΑ: 200

ΑΡΙΘ. ΣΧΕΔΙΟΥ: Τ2

ΥΠΟΥΡΓΕΙΟ ΠΕΡΙΒΑΛΛΟΝΤΟΣ & ΔΗΜΟΣΙΩΝ ΕΡΓΩΝ

ΕΓΚΡΙΘΗΚΕ ΜΕ ΤΗΝ ΑΡΙΘ. Γ. 3887/95 ΑΠΟΦΑΣΗ ΤΟΥ "Εγκρίνει τη πραγματοποίηση Μ.Ε.Δ. σε ακίνητο εντός του εγκεκριμ. σχεδίου του Δ. Ρόδου (Ν. Δωδεκάνησου) οδ. Δημητρ. Θεοταβονίκης 5 Κατσαδιάς, Ο.Τ. 366".

Αθήνα 6 Νοεμβρίου 1995

Ο ΑΡΟΣ ΤΟ ΛΑΤΟΣ

Αρ. Φ. 335 Β/95
Φ.Ι.3

ΑΡΙΘ. ΣΧΕΔΙΟΥ Γενικός ..... Ειδικός .....
ΕΡΜΑΡΙΩΝ Θυρίς ..... Φακ. .....
ΕΓΓΡΑΦΩΝ Αριθ. Πρωτ. ..... Θυρίς ..... Φακ. .....

ΥΠΟΜΝΗΜΑ - ΕΜΒΑΔΟΜΕΤΡΗΣΕΙΣ κλπ.:
15ετ. συνημμένο τεύχος από 5 φύλλα.

ΤΟΠΟΣ ΙΔΡΥΣΗΣ: Ο.Τ. 366 - Τομέας Ν. ανεξάρτου πόλεως Ρόδου (Α' Φάση)
Οδός Θεσσαλονίκης - Δημιτριάς - Κατσαδιάς
ΕΙΔΟΣ ΟΙΚΟΔΟΜΗΣΕΩΣ: Ορίσθηκαν με το Β.Δ. της 16-1-1973 (ΦΕΚ Δ'28/1-2-73) και τροποποιήθηκαν με το Π.Δ. της 10-8-1978 (ΦΕΚ Δ'432/29-5-79) σε συνδυασμό με τις διατάξεις του Γ.Ο.Κ. (Ν.1577/1985), όπως τροποποιήθηκε με τον Ν. 2742/17-5-88 (ΦΕΚ Α'91/17-5-88).-
Ελαχ. προσωπο: 15 μ., ελαχ. εμβαδόν: 500 τ.μ., συντ. δομήσεως: 0.8 (κάλυψη σύνολο) : κατά ΓΟΚ.

ΙΔΕΑΤΟ ΣΤΕΡΕΟ 1:500 ΚΤΙΡΙΟΥ Β (ΑΝΑΠΗΡΕΙΑ ΕΝΑΝΤΙ ΑΠΟ ΔΙΚΙΛΙΔΑ ΑΠΟ ΤΟ ΚΤΙΡΙΟ Α)

Β' ΟΡΟΦΟΣ
Γ' ΟΡΟΦΟΣ
Ν. ΟΡΟΦΟΣ
Δ' ΟΡΟΦΟΣ
ΠΙΛΟΤΗ
ΥΠΟΓΕΙΟ
5.00 + 9.00 + 6.00 = 20.00

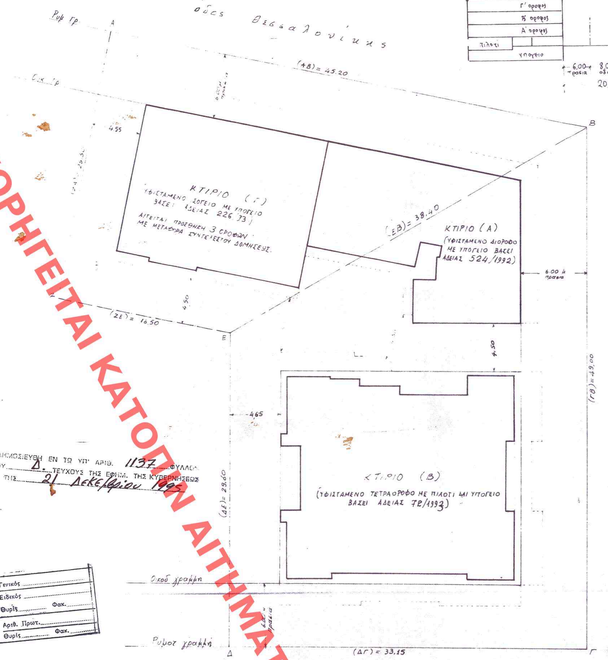

ΔΙΑΓΡΑΜΜΑ ΚΑΛΥΨΗΣ 1:200

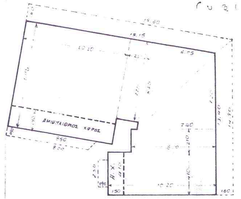

ΠΕΡΙΓΡΑΜΜΑ ΙΣΟΓΕΙΟΥ - 1:200
ΚΤΙΡΙΟΥ (Α)

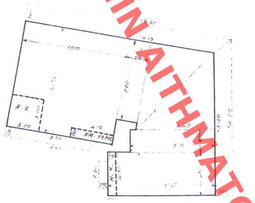

ΠΕΡΙΓΡΑΜΜΑ Δ' ΟΡΟΦΟΥ - 1:200
ΚΤΙΡΙΟΥ (Α)

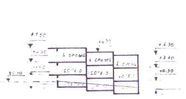

(υφιστάμενο βάσει αδείας 524/1992)

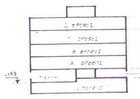

(υφιστάμενο βάσει αδείας 72/1992)

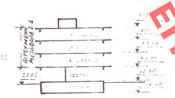

υπόγειο - ισόγειο: υφιστάμενα βάσει αδείας 226/1993.
Όροφοι Δ', Ν', Γ' Αιτούμενα βάσει αδείας Σ.Δ.

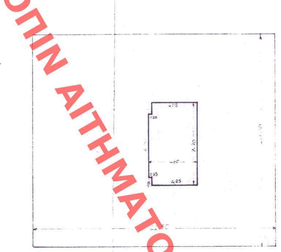

ΠΕΡΙΓΡΑΜΜΑ ΠΙΛΟΤΗ - 1:200
ΚΤΙΡΙΟΥ (Β)

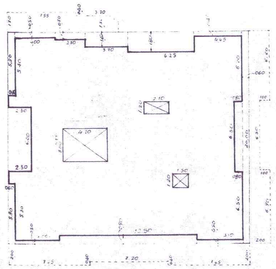

ΠΕΡΙΓΡΑΜΜΑ Α' & Β' ΟΡΟΦΟΥ - 1:200
ΚΤΙΡΙΟΥ (Β)

ΠΕΡΙΓΡΑΜΜΑ Γ' ΟΡΟΦΟΥ - 1:200
ΚΤΙΡΙΟΥ (Β)

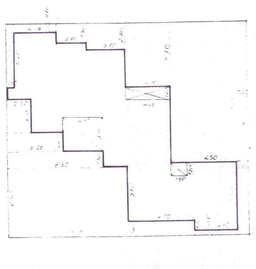

ΠΕΡΙΓΡΑΜΜΑ Δ' ΟΡΟΦΟΥ - 1:200
ΚΤΙΡΙΟΥ (Β)

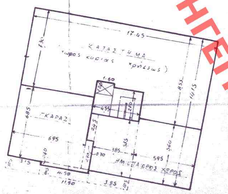

ΠΕΡΙΓΡΑΜΜΑ ΙΣΟΓΕΙΟΥ - 1:200
ΚΤΙΡΙΟΥ (Γ)

ΠΟΣΟΤΗΣ ΨΕΤΟΥΣ ΣΔ (ΙΣΟΓΕΙΟ) | ΜΕΣΗ ΤΗΣ ΜΕΤΑΦΟΡΑΣ ΣΔ (ΤΕΤΑΡΟΦΟΣ)

ΙΔΕΑΤΟ ΣΤΕΡΕΟ 1:500 ΚΤΙΡΙΟΥ Γ (ΙΣΟΔΥΝΑΜΟ ΕΝΑΝΤΙ ΟΔΟΥ ΔΙΚΙΛΙΔΑΣ ΑΠΟ ΟΔΟ ΤΟΥ ΚΤΙΡΙΟΥ Α)

+34.00 = 1.5×24.00

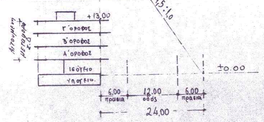

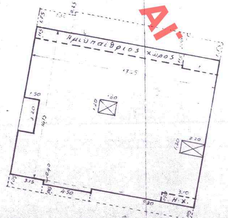

ΠΕΡΙΓΡΑΜΜΑ Α' ΟΡΟΦΟΥ - 1:200
ΚΤΙΡΙΟΥ (Γ)

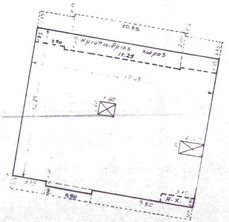

ΠΕΡΙΓΡΑΜΜΑ Β' & Γ' ΟΡΟΦΟΥ - 1:200
ΚΤΙΡΙΟΥ (Γ)

ΧΟΡΗΓΕΙΤΑΙ ΚΑΤΟΠΙΝ ΑΙΤΗΜΑΤΟΣ